Provincia di Barletta Andria Trani
Settore Urbanistica, Assetto del Territorio, PTCP, Paesaggio, Genio Civile, Difesa del Suolo
Servizio Assetto del Territorio
Ufficio di Piano - Sistema Infomativo Territoriale

Piano Territoriale di Coordinamento Provinciale

PIANO PROVINCIALE DELLA MOBILITA' CICLISTICA e CICLOPEDONALE (Variante)

Novembre 2023

TIPOLOGIA DELLE SEZIONI E DELLE PAVIMENTAZIONI DELLA VIABILITA' INTERESSATA DALLA RETE CICLABILE PROVINCIALE

TAV 6

1:75 000

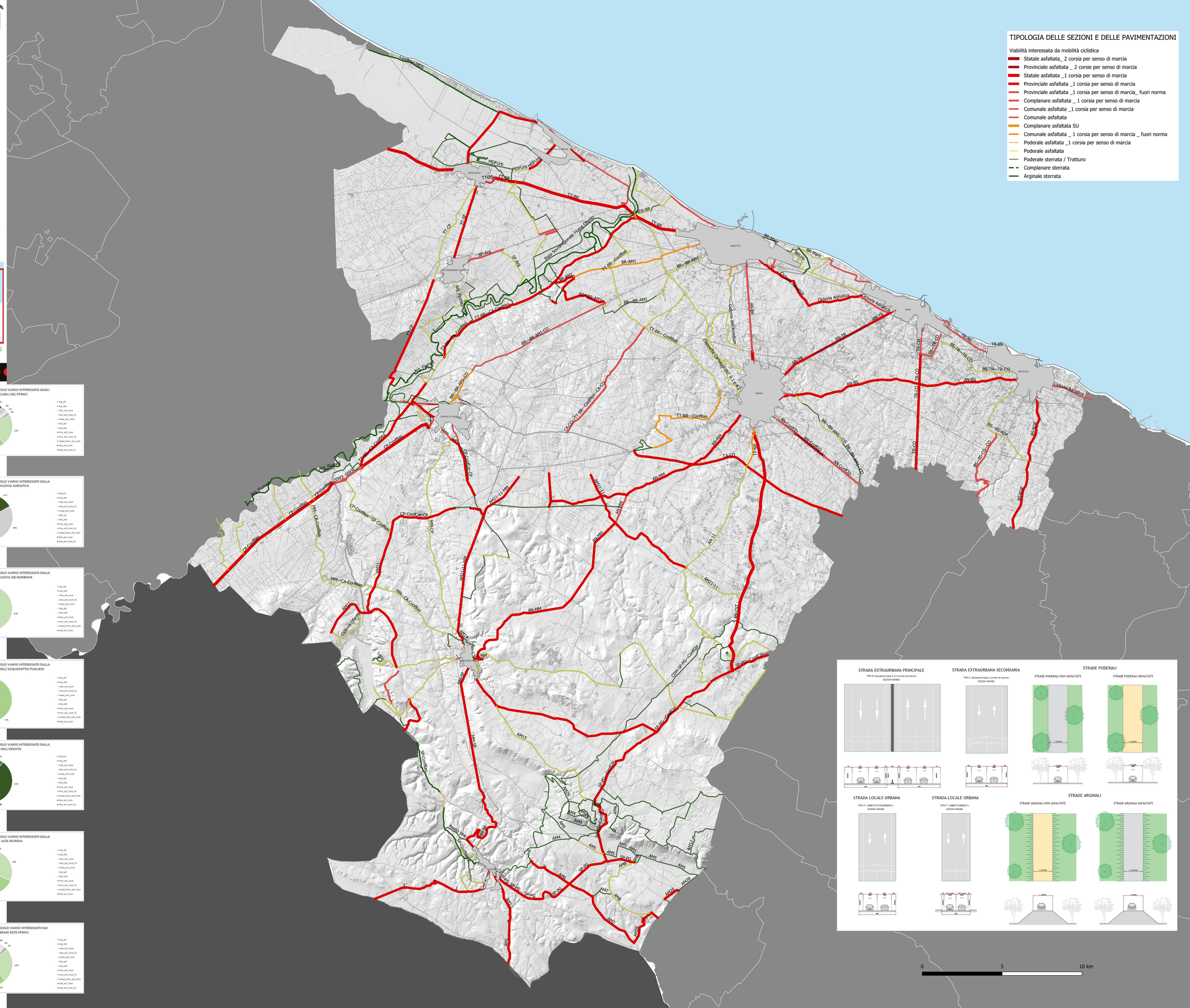

Legenda

CARATTERISTICHE DEL RETICOLO VIARIO INTERESSATO DAGLI ITINERARI CICLABILI DEL PPMCC		
Tipologia	Lunghezza	% su totale
Arg_asf	23,25	2%
Arg_ster	75,50	7%
Com_asf_1com	44,02	4%
Com_asf_1com_fn	24,34	2%
Comp_asf_1com	20,12	2%
Prod_asf	254,15	22%
Prod_ster	235,77	21%
Prov_asf_1com	282,98	25%
Prov_asf_1com_fn	18,91	2%
Compl_Prov_asf_1com	12,70	1%
Stat_asf_1com	52,90	5%
Stat_asf_1com_fn	12,15	1%
Urbano	72,72	6%
TOTALE (km)	1122,45	

CARATTERISTICHE DEL RETICOLO VIARIO INTERESSATO DALLA CICLOVIA 8 - CICLOVIA ADRIATICA		
Tipologia	Lunghezza	% su totale
Arg_asf	0,00	0%
Arg_ster	9,05	17%
Com_asf_1com	16,05	30%
Com_asf_1com_fn	0,00	0%
Comp_asf_1com	2,18	4%
Prod_asf	2,65	5%
Prod_ster	1,47	3%
Prov_asf_1com	16,58	31%
Prov_asf_1com_fn	0,00	0%
Compl_Prov_asf_1com	0,00	0%
Stat_asf_1com	6,00	11%
Stat_asf_1com_fn	0,00	0%
Urbano	0,00	0%
TOTALE (km)	53,99	

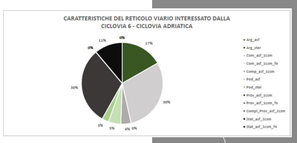

CARATTERISTICHE DEL RETICOLO VIARIO INTERESSATO DALLA CICLOVIA 10 - CICLOVIA DEI BORBONE		
Tipologia	Lunghezza	% su totale
Arg_asf	0,00	0%
Arg_ster	0,00	0%
Com_asf_1com	0,26	1%
Com_asf_1com_fn	0,00	0%
Comp_asf_1com	0,00	0%
Prod_asf	20,04	51%
Prod_ster	13,85	35%
Prov_asf_1com	4,25	11%
Prov_asf_1com_fn	0,00	0%
Compl_Prov_asf_1com	0,00	0%
Stat_asf_1com	0,00	0%
Stat_asf_1com_fn	0,00	0%
Urbano	0,00	0%
TOTALE (km)	38,42	

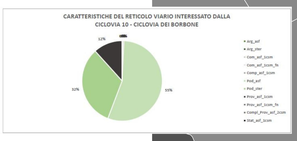

CARATTERISTICHE DEL RETICOLO VIARIO INTERESSATO DALLA CICLOVIA 11 - CICLOVIA DELL'ACQUEDOTTO PUGLIESE		
Tipologia	Lunghezza	% su totale
Arg_asf	0,00	0%
Arg_ster	0,00	0%
Com_asf_1com	0,00	0%
Com_asf_1com_fn	0,00	0%
Comp_asf_1com	0,00	0%
Prod_asf	0,60	1%
Prod_ster	31,97	77%
Prov_asf_1com	8,76	21%
Prov_asf_1com_fn	0,00	0%
Compl_Prov_asf_1com	0,00	0%
Stat_asf_1com	0,00	0%
Stat_asf_1com_fn	0,00	0%
Urbano	0,00	0%
TOTALE (km)	41,33	

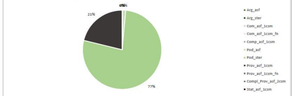

CARATTERISTICHE DEL RETICOLO VIARIO INTERESSATO DALLA CICLOVIA DELL'OFANTO		
Tipologia	Lunghezza	% su totale
Arg_asf	13,38	10%
Arg_ster	47,60	35%
Com_asf_1com	0,00	0%
Com_asf_1com_fn	0,00	0%
Comp_asf_1com	2,98	2%
Prod_asf	13,67	10%
Prod_ster	35,10	26%
Prov_asf_1com	24,44	18%
Prov_asf_1com_fn	0,00	0%
Compl_Prov_asf_1com	0,00	0%
Stat_asf_1com	0,00	0%
Stat_asf_1com_fn	0,00	0%
Urbano	0,00	0%
TOTALE (km)	137,24	

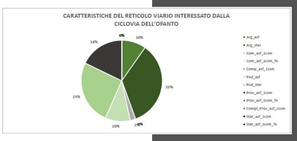

CARATTERISTICHE DEL RETICOLO VIARIO INTERESSATO DALLA RETE PMC ALTA MURGIA		
Tipologia	Lunghezza	% su totale
Arg_asf	10,04	4%
Arg_ster	0,17	0%
Com_asf_1com	3,21	1%
Com_asf_1com_fn	0,00	0%
Comp_asf_1com	0,00	0%
Prod_asf	73,15	26%
Prod_ster	112,49	41%
Prov_asf_1com	72,53	26%
Prov_asf_1com_fn	2,58	1%
Compl_Prov_asf_1com	0,00	0%
Stat_asf_1com	0,00	0%
Stat_asf_1com_fn	0,00	0%
Urbano	1,83	1%
TOTALE (km)	276,19	

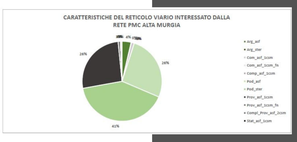

CARATTERISTICHE DEL RETICOLO VIARIO INTERESSATO DAI RESTANTI ITINERARI RETE PPMCC		
Tipologia	Lunghezza	% su totale
Arg_asf	8,97	1%
Arg_ster	27,12	4%
Com_asf_1com	17,12	2%
Com_asf_1com_fn	14,96	2%
Comp_asf_1com	14,96	2%
Prod_asf	170,30	16%
Prod_ster	91,85	9%
Prov_asf_1com	187,62	17%
Prov_asf_1com_fn	39,92	1%
Compl_Prov_asf_1com	5,86	1%
Stat_asf_1com	46,70	4%
Stat_asf_1com_fn	12,15	1%
Urbano	70,80	6%
TOTALE (km)	696,76	

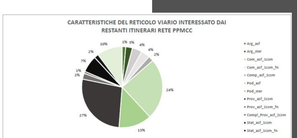

v.ratar.stuprk